

Programma del Seminario

Presentazione

L'Associazione Italiana degli Igienisti Industriali, organizza un seminario di approfondimento sulle problematiche inerenti l'applicazione del Regolamento REACH (che unifica la legislazione comunitaria in materia di sostanze chimiche e introduce un sistema integrato per la loro registrazione, valutazione, autorizzazione e restrizione) trattando non solo un tema di grande attualità, ma cogliendo l'occasione per una riflessione sulle novità che il "Regolamento" introduce nell'ambito della valutazione e gestione del rischio da agenti chimici.

Le sostanze chimiche devono ora necessariamente essere registrate presso l'Agenzia Europea per le sostanze Chimiche (ECHA) per poter continuare ad essere importate, prodotte o immesse sul mercato, secondo l'oramai noto approccio "no data, no market".

Il seminario si configura quindi come occasione per esaminare e discutere gli aspetti fondamentali di questa regolamentazione estremamente articolata che va ad incidere non solo sulla protezione della salute e sicurezza umana e dell'ambiente, ma anche su aspetti specifici riguardanti ad esempio la competitività dell'industria europea.

Al fine di condividere una applicazione pragmatica e uniforme del regolamento REACH, alla giornata di lavoro parteciperanno rappresentanti di Associazioni Scientifiche, Associazioni di Categoria, Membri dell'ECHA e del CARACAL meeting group REACH e CLP, Tecnici della Prevenzione e Dirigenti della Regione Veneto del Coordinamento Interregionale per la Prevenzione.

Relatori e moderatori del seminario

- **Gianluca Stocco**, *Membro del CARACAL meeting group REACH e CLP - Normachem srl*
- **Domenico M. Cavallo**, *Università dell'Insubria e Vice Presidente AIDII*
- **Rossella Demi**, *ECHA Agenzia Europea per le Sostanze Chimiche Helsinki Finlandia - AIDII Sezione TER*
- **Angelo Moretto**, *Università degli Studi di Milano e Centro Antiparassitari ICPS Ospedale Sacco Milano*
- **Raffaella Butera**, *IRCCS Fondazione S. Maugeri e Università degli studi di Pavia*
- **Massimo Peruzzo**, *Azienda ULSS 22 Valeggio sul Mincio (VR)*
- **Michele Checchin**, *Confindustria Veneto*
- **Arianna Ceccarelli**, *eni r&m, Roma*
- **Giulia Pizzella**, *eni r&m, Roma*
- **Luciano Marchiori**, *Regione Veneto, Coordinamento Interregionale Prevenzione*
- **Maria Luisa Scapellato**, *Presidente Sezione Triveneta AIDII, U.O. di Medicina del Lavoro Azienda Ospedaliera - Università di Padova*
- **Giampaolo Gori**, *AIDII Sezione Triveneta*
- **Maria Gregio**, *Azienda ULSS 12 Veneziana*
- **Giorgio Orrù**, *AIDII Sezione Triveneta*
- **Federico Munarin**, *Azienda ULSS 12 Veneziana, AIDII Sezione Triveneta*

Comitati

COMITATO SCIENTIFICO:

D.M. Cavallo, C. Giuliani, G. Gori, M. Gregio, F. Munarin, G. Orrù, G. Pizzella, L. Raffin, M.L. Scapellato, G. Tondini

SEGRETARIA ORGANIZZATIVA:

AIDII - Via G.B. Morgagni, 32 Milano

Tel.: 02.20240956 - fax: 02.2024178

e-mail: aidii@aidii.it - congressi@aidii.it

sito web: www.aidii.it

PROGRAMMA DEL SEMINARIO

- Ore 8:30 **Registrazione partecipanti**
- Ore 9:15 **Apertura e presentazione del Seminario**
M.L. Scapellato - *Presidente AIDII Sezione Triveneta*
Saluti delle Autorità
F. Miggiani - *Direttore Confindustria Venezia*
M. Casciani - *Presidente AIDII*
L. Marchiori - *Regione Veneto*

Sessione I

- Moderatori: **G. Gori, M. Gregio, M. Checchin**
- Ore 9:30 **I nuovi Regolamenti sulla chimica REACH e CLP: I principi fondamentali e la loro applicazione**
G. Stocco
- Ore 10:15 **L'impatto dei Regolamenti sull'applicazione del Titolo IX del D.Lgs.81/08. Dubbi interpretativi ed esigenze di indicazioni operative**
D.M. Cavallo
- Ore 10:45 **La strategia ECHA nel supporto agli utilizzatori a valle**
R. Demi
- Ore 11:15 **Coffee Break**
- Ore 11:45 **Valutazione dei rischi per la salute umana: la definizione dei DNEL e dei DMEL**
A. Moretto
- Ore 12:15 **Le novità introdotte dalla normativa sulle schede di sicurezza delle sostanze chimiche e gli scenari di esposizione**
R. Butera
- Ore 12:45 **La sorveglianza e i controlli in ambito REACH e CLP: il piano nazionale ed il ruolo delle Regioni**
M. Peruzzo
- Ore 13:15 **Discussione**
- Ore 13:45 **Colazione di lavoro**

Sessione II

- Moderatori: **D.M. Cavallo, G. Orrù, F. Munarin**
- Ore 15:00 **Il ruolo e l'esperienza di Confindustria Veneto a sostegno delle imprese nell'implementazione dei Regolamenti REACH e CLP**
M. Checchin
- Ore 15:30 **Schede di sicurezza e valutazione del rischio chimico: cosa cambia per produttori ed utilizzatori professionali**
G. Pizzella, A. Ceccarelli
- Ore 16:30 **La politica regionale in ambito REACH, iniziative e prospettive**
L. Marchiori
- Ore 17:00 **Discussione**
Compilazione dei questionari di gradimento e per la verifica dell'apprendimento
- Ore 17:30 **Chiusura del Seminario**

INFORMAZIONI GENERALI

ISCRIZIONE: Compilare la scheda di iscrizione e trasmetterla via fax al n. 02.20241784 oppure collegarsi al sito www.aidii.it e compilare la scheda on-line.

QUOTE DI ISCRIZIONE AL SEMINARIO:

Soci AIDII € 80 esente IVA
Non Soci € 120 + IVA 20%
Studenti/Specializzandi/dottorandi:
€ 60 esente IVA se Socio AIDII
€ 80 + IVA se NON Socio AIDII

Per chi chiede contestualmente l'iscrizione all'AIDII:

€ 80 esente IVA + quota associativa (€ 100/120)

IL PAGAMENTO POTRÀ ESSERE EFFETTUATO:

• Tramite versamento su CC postale 20099206 intestato AIDII

• Tramite bonifico bancario (Istituto Bancario Intesa Sanpaolo - Ag. 16 Milano - intestato AIDII. Codice IBAN:

IT93P0306901618100000001932

• Tramite carta di credito - pagamento on-line sul sito www.aidii.it "attività congressuali"

Si prega di specificare nella causale del bonifico o del versamento: Seminario REACH e Cognome e Nome del partecipante.

LA QUOTA DÀ DIRITTO A:

- Coffee break e colazione di lavoro
- attestato di partecipazione
- aggiornamento valido per il mantenimento della Certificazione ICFP

ACCREDITAMENTO ECM: è stato richiesto accreditamento ECM per Medici, Chimici, Biologi, Tecnici della Prevenzione nell'Ambiente e nei Luoghi di Lavoro.

SEDE DEL SEMINARIO:

**Confindustria Venezia - Sala ORO
Parco Scientifico Tecnologico VEGA
Via delle Industrie 19
30175 Marghera Venezia**

RINGRAZIAMENTI

Si ringrazia Confindustria Venezia per la gentile ospitalità e tutti i relatori e moderatori per la disponibilità.

COME RAGGIUNGERE CONFINDUSTRIA VENEZIA

- Auto:

A4 uscita Venezia, immettersi nella strada regionale SR 11 (denominata Via della Libertà e si entra in via Pacinotti e voltare a destra in via delle Industrie. Seguire poi le indicazioni per Confindustria.

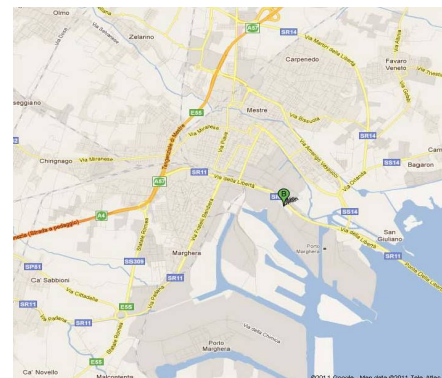

**Scheda di Iscrizione al seminario: "Regolamenti REACH e CLP"
MARGHERA-VENEZIA, 20 ottobre 2011 - da trasmettere via Fax al n. 02.20241784
OPPURE COLLEGARSI AL SITO www.aidii.it PER ISCRIVERSI ON-LINE**

Socio AIDII Tessera n°..... NON Socio AIDII Chiedo contestualmente l'iscrizione all'AIDII
Studente, Specializzando, Dottorando: Socio AIDII NON Socio

Cognome..... Nome..... Società/ Ente.....

I dati successivi sono riferiti: all'abitazione all'Ente di Appartenenza

Indirizzo.....CAP..... Comune..... Prov.....

Telefono.....Fax..... Cellulare.....

e-mail.....

Il documento fiscale dovrà essere intestato a :

.....

.....

Partita IVA/Codice fiscale:

autorizzo il trattamento dei miei dati personali

non autorizzo il trattamento dei miei dati personali

Data:.....

Firma:

La informiamo che secondo quanto disposto dall'art. 7 del D.Lgs 196/2003 sul **Diritto di accesso ai dati personali ed altri diritti** Lei ha il diritto, in qualsiasi momento e del tutto gratuitamente, di consultare, far modificare o cancellare i suoi dati o semplicemente opporsi al loro utilizzo per le finalità qui indicate ed inoltre ottenere informazioni sulle iniziative di cui è reso partecipe. Tale suo diritto potrà essere esercitato semplicemente barrando l'apposita casella oppure contattando la segreteria dell'AIDII. La preghiamo di prendere visione dell'INFORMATIVA PRIVACY sul nostro sito www.aidii.it oppure richiedendola alla segreteria AIDII.

20 ottobre 2011

Sala ORO - Confindustria Venezia
Parco Scientifico Tecnologico VEGA
Via delle Industrie 19
Marghera (Venezia)



Sezione Triveneta

Seminario

REGOLAMENTI REACH e CLP

IMPATTO SULLA GESTIONE DEL RISCHIO DA AGENTI CHIMICI

Con il sostegno di



(seminario accreditato ECM)